

保証書

お客様へ

この度は弊社製品をお買上げいただきまして、誠にありがとうございます。本保証書は右記の条件に従い、下記製品に対する保証サービスをご提供申し上げます。記入事項に記載のない保証書は無効となりますので、記入の有無をご確認の上、記入漏れの事項がありましたら、直ちにお買上げの販売店にお申し付けください。本保証書は、再発行いたしませんので、紛失しないように大切に保管してください。

販売店様へ

本保証書は、所定事項を記入して効力を発揮するものです。必ず、お買上日・貴販売店名・ご住所・電話番号をご記入、ご捺印の上、お客様にお渡しください。



- 本製品は日本国内での使用を前提とするもので海外ではご使用になれません。
- 本製品は緊急事態等を未然に防ぐ装置ではありません。
- 本製品の故障、通信の不具合などによって発生した損害について当社は一切の責任を負いませんのでご了承ください。

保証規定

正常なご使用状態のもとで保証期間内に万が一故障した場合は、保証規定にしたがって無料にて故障の修理をさせていただきます。保証期間はお買い求めの日より1年間です。次のような場合には、保証期間内でも有償修理となります。

- 本製品の説明書に記載された使用方法および注意事項に関するお取り扱いによって生じた故障・損傷の場合。
- お買上げ後の輸送や振動、落下、衝撃などお取扱いが不適当なため生じた故障・損傷の場合。
- 火災、地震、風水害、落雷、その他天災地変、公害、盗害、カス害、異常電圧や指定外の電源使用などにより生じた故障・損傷の場合。
- 接続している他の機器、その他修理原因に起因して生じた故障・損傷の場合。
- 不適当な改造、調整、番号交換などをされたことにより生じた故障・損傷の場合。
- 本保証書のご提示がない場合。
- 本保証書の所定事項に記入、あるいは字句を書き換えられている場合。
- 本保証書に販売店印のない場合。

本製品の故障・損傷、またはその使用中に生じた直接または間接の損害につきましては、弊社は一切の責任を負いませんのでご了承ください。
この保証書によって、お客様の法律上の権利を制限するものではありません。
弊社では出張修理は対応しておりません。
保証期間経過後の修理、アフターサービスなどについてご不明の場合は、お買上げの販売店またはサービス実施店へお問合せください。

赤外線投光器内蔵
カラーCCDカメラ



TR-203C

取扱説明書(保証書付)

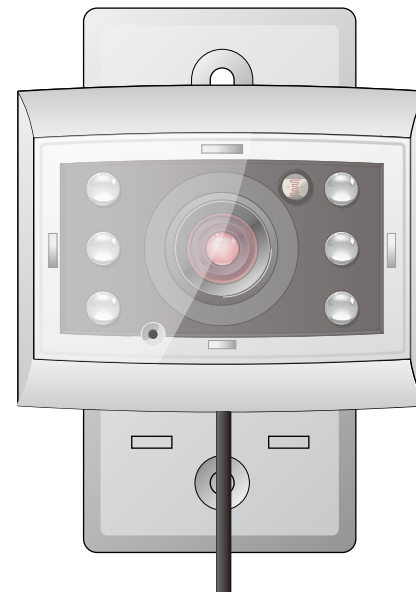

1年間保証

お買い求めの販売店でご購入の年月日と販売店名を記入してもらってください。

お客様

ご住所

お名前

電話番号 ()

販売店

住所

お買上げ年月日 年 月 日

店名

電話番号 ()

印

機種名 **TR-203C**

目次

- | | |
|-------------|---------------|
| 02 安全上のご注意 | 06 カメラの取り付け方法 |
| 04 ご使用の前に | 07 カメラの接続方法 |
| 04 特長 | 07 別売りオプション |
| 05 仕様 | 08 保証書 |
| 05 各部の名称・寸法 | |

安全上のご注意

この度は「TR-203C」をお買い上げいただき、誠にありがとうございます。電源を入れる前に、本説明書をよくお読みになってからご使用ください。また、末永くご愛用いただくために、この説明書は必ず大切に保管していただきますようお願いいたします。

■ 絵表示について

この「安全上のご注意」は、製品を安全に正しくお使いいただき、あなたや他の人々への危害や財産への損害を未然に防止するために、いろいろな絵表示をしています。内容をよく理解してから本文をお読みください。

 **警告** この表示を無視して、誤った取扱をすると、人が死亡または重傷を負う可能性が想定される内容を示しています。

 **注意** この表示を無視して、誤った取扱をすると、人が障害を負う可能性が想定される内容、および物的損害のみの発生が想定される内容を示しています。

 注意（警告を含む）を促す内容があることを告げるものです。
（左の例は感電注意）

 禁止の行為であることを告げるものです。
（左の例は分解禁止）

 行為を強制したり指示する内容を告げるものです。
（左の例は電源プラグをコンセントから抜く）



警告

 **水などかからないようにしてください**
■ 本機の上に（花瓶、植木鉢、コップ）や水などの入った容器または金属を置かないでください。こぼれたり中に入った場合、火災・感電の原因となります。

 **分解・改造しないでください**
■ 本機を分解・改造しないでください。内部には電圧の高い部分があり、火災・感電等の事故の原因となります。

 **異常の状態で使用しないでください**
■ 万一、発熱していたり、煙が出ている、変な臭いがするなどの異常状態のまま使用すると、火災・感電等の事故の原因となります。すぐにACアダプタをコンセントから抜いてください。煙が出なくなることを確認してから販売店に修理をご依頼ください。お客様による修理は危険ですから絶対におやめください。

警告



 **この機器の取扱について**
■ 表示された電源電圧以外の電圧で使用しないでください。火災・感電等の事故の原因となります。必ず付属のACアダプタをご使用ください。
 ■ 電源コードを傷つけたり、破損したり。加工したり。無理やり曲げたり、ねじったり、引っ張ったりしないでください。また、重い物を乗せたり、加熱したりしないでください。電源コードが破損し火災・感電等の事故の原因となります。
■ 濡れた手でACアダプタを抜き差ししないでください。感電の原因となります。

 **異物が入った時は**
■ ACアダプタを濡らさぬようご注意ください。火災・感電等の事故の原因となります。雨天、降雪中、海岸、水辺での使用は特にご注意ください。
■ 万一、異物や水が本機内部に入った場合は、ACアダプタを抜いて、販売店にご連絡ください。そのまま使用すると、火災・感電等の事故の原因となります。特にお子様のいるご家庭ではご注意ください。

 **落としたり、破損したときは**
■ 万一、本機を落としたり、破損した場合はACアダプタを抜いて販売店にご相談ください。

注意

 **設置場所について**
■ ぐらついた台の上や傾いた所など不安定な場所に置かないでください。落ちたり、倒れたりして、けがの原因になることがあります。
■ 湿気やほこりの多い場所に置かないでください。火災・感電等の事故の原因となることがあります。炎天下の車中に長時間放置しないでください。高熱によるキャビネット等が加熱・変形・溶解することがあります。
■ 屋外や室内等の設置において、温度差により結露（水滴）が発生しやすくなりますのでご注意ください。また、結露が発生しやすい場所（風呂場、台所や水まわり等）に設置しないでください。結露しますと電子部品の誤作動・故障・寿命の短縮等の原因になります。

 **この機器の取扱について**
 ■ 電源コードをストーブ等の熱器具に近づけないでください。コードの被覆が溶けて、火災・感電等の事故の原因となります。
■ ACアダプタをコンセントから抜くときは電源コードを引っ張らないでください。コードを引っ張るとコードが傷つき、火災・感電等の事故の原因となります。

 **ご使用にならないときは**
■ 使用にならないときは、安全のため必ずACアダプタをコンセントから抜いてください。

 **本機の上に重い物を置かないで下さい**
■ 重い物を置くこと、置いた物がバランスが崩れて倒れたり、落下してけがの原因となることがあります。

 **免責事項**
■ 本製品は、盗難防止器具・災害防止器具ではありません。本製品の動作の正常・異常にかかわらず、犯罪・事故が発生した場合の損害については、当社は一切責任を負いません。
■ 製品の設置（取り付け・取り外しなど）により生じた建物等への損傷やその他の損害について、当社は一切責任を負いません。
■ 地震・雷・風水害および当社の責任以外の火災、第三者による行為、その他の事故・お客様の故意または過失、誤用、その他の異常な条件下での使用により生じた損害に関して、当社一切責任を負いません。
■ 本製品の使用または使用不能から生ずる付随的な損害（事業利益の損失・事業の中断・記憶内容の変化・消失など）に関して、当社は一切責任を負いません。

ご使用の前に

直接日光が当たる場所や高温多湿、雨が直接当たる場所、ほこり、振動の多い場所、水中を避けて設置してください。パッケージの中に下記のものが入っていますので確認してください。

- | | |
|--|----|
| <input type="checkbox"/> カメラ本体 | ×1 |
| <input type="checkbox"/> 取付スタンド | ×1 |
| <input type="checkbox"/> 接続ケーブル | ×1 |
| <input type="checkbox"/> 木ネジ | ×2 |
| <input type="checkbox"/> コンクリート取付用アンカー | ×2 |
| <input type="checkbox"/> ACアダプタ（ケーブル長1.8m） | ×1 |
| <input type="checkbox"/> 取扱説明書（保証書付き） | ×1 |

特長

- 撮像素子に1/4型25万画素カラーCCDを採用。
- 暗闇でも赤外線LED点灯で撮影可能。
- 防滴仕様で屋外の軒下に設置可能。
- マイク内蔵で音声出力が可能。
- 天井、壁面に取り付けできる、専用取付スタンドを付属。
- 接続ケーブル20m付属。

注意事項

- 本製品のキャビネットを開けないでください。（保証対象外になります）
- 電源周波数が50Hzの地域（東日本）では、蛍光灯などの下で撮影すると画面の「ちらつき」が発生し見づらくなることがあります。（フリッカ現象）別売のフリッカ対策用フィルター「FLフィルター」を使用するとちらつきを軽減することができます。
※この場合フィルターの性能上、映像が若干暗くなります。
※詳しくは販売店へお問合せください。

TR-203C仕様

赤外線投光器内蔵カラーCCDカメラ

撮像素子	1/4型カラーCCD	映像出力端子	RCAピンプラグ（黄）
有効画素数	約25万画素	音声出力端子	RCAピンプラグ（白）
レンズ	3.6mm F1.2	電源入力端子	DC電源ジャック（黒）
水平画角	54°	映像出力	コンボジット1.0Vp-p 75Ω
水平解像度	380本	電源	付属ACアダプタ（ケーブル長1.8m）
映像S/N比	48dB	カメラ電源電圧	DC12V
最低照度	0Lux	カメラ消費電流	150mA
電子シャッター	1/60～1/100,000秒	全消費電力	3W
ホワイトバランス	自動追従	使用温度範囲	0℃～+40℃
赤外線波長	850nm	外形寸法（本体のみ）	60(W)×45.5(H)×62.8(D)mm
赤外線投光距離	約3m	質量	本体 約80g 取付スタンド 約20g

各部の名称・寸法

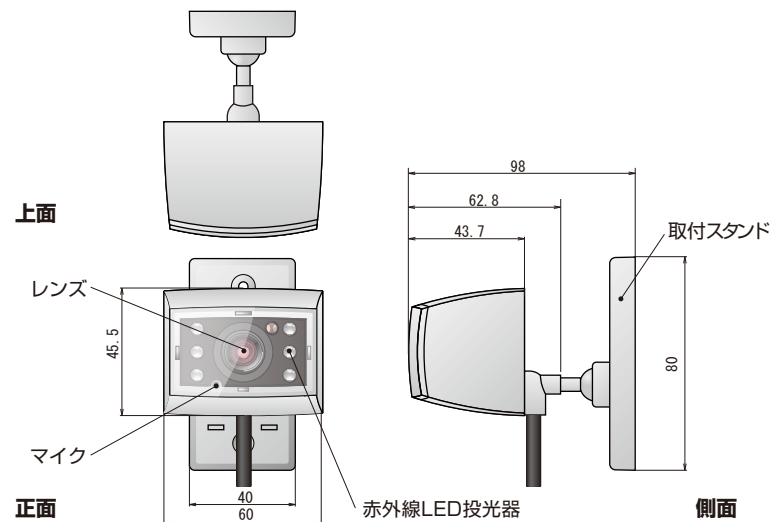

カメラの取り付け方法

カメラを壁に取付ける際、壁の強度や設置方向を十分に確かめてください。また、撮影範囲等も十分考慮の上設置場所を決定してください。設置には必ず付属の木ネジを使用し、カメラ・ケーブル類が落下しないようにしっかりと固定してください。

1. 設置したい場所に、取付スタンドをあて、取付スタンドのネジ穴を通してペンなどで印をつけます。
2. 1. でつけた印にドリルなどでφ2mm程度の穴を開けます。
3. 再び取付スタンドをあて、ネジでしっかり固定します。
4. 取付スタンドにカメラ本体を取り付け、接合部をネジで固定します。
取り付け後、実際に撮影する範囲を調整します。

※ネジを紛失しないようご注意ください。

コンクリート取付用アンカーの使用法

ご使用の際は、予め壁にφ5.5mm～φ6.0mmの穴を開けてアンカーを打ち込みます。次に、図のようにスタンドを固定するためにネジを締めます。

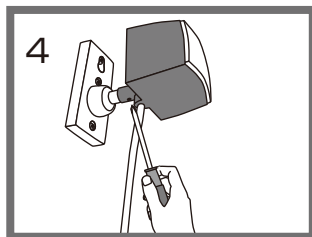
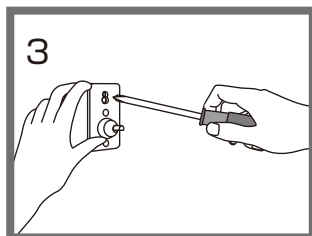
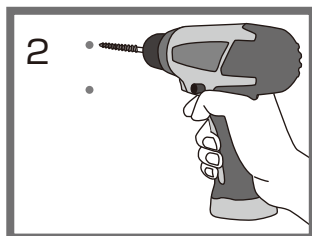
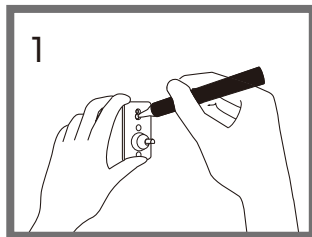
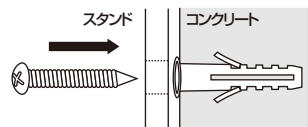

カメラの接続方法

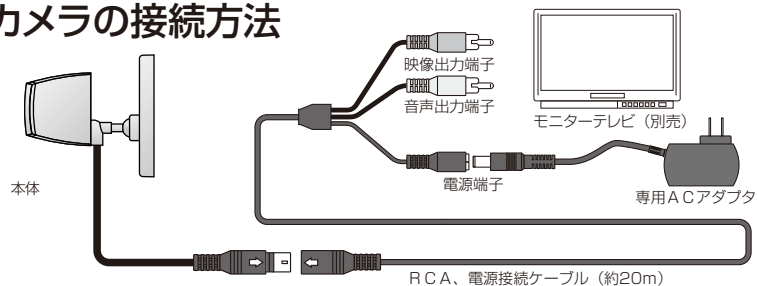

RCA、電源接続ケーブルは矢印の向きをあわせて挿入します。
無理に差し込むとピンを曲げたり折ったりすることがありますのでご注意ください。

別売りオプション

■ 延長ケーブル

ケーブル長が足りない場合には別途オプションの延長ケーブルが必要になります。

※ケーブルを延長した場合、映像にノイズが発生する場合があります。

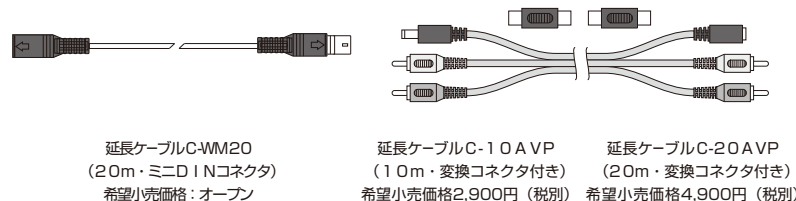

■ FLフィルター

フリッカ対策用フィルター

FLフィルター
希望小売価格：オープンプライス

